PROYECTOS

RESIDENCIAL COLECTIVA

2019 **36 viviendas en la c/Montserrat Cullel, Llinars del Vallès.**
Proyecto y dirección. En ejecución.

3 viviendas en la c/Sadet, Sant Just Desvern.
Proyecto y dirección. En ejecución.

2018 **4 viviendas adosadas en Santa Agnès de Malanyanes.**
Proyecto y dirección.

22 viviendas en la c/Verge del Pilar, Cardedeu.
Proyecto y dirección.

2016 **3 viviendas en la c/Sadet, Sant Just Desvern.**
Proyecto y dirección.

2012 **9 viviendas en la c/Industria, Badalona.**
Proyecto y dirección.

26 viviendas adosadas en el Plan Parcial "El Balís" de Sant Andreu de Llavaneres
Solvia Development SL
Proyecto.

2009 **5 viviendas en la c/Fontanills, El Masnou.**
Proyecto y dirección.

19 VPO en la c/Comerç, Granollers.
Proyecto.

2008 **19 viviendas en la Pl. de La Creu, Cardedeu.**
Proyecto y dirección.

30 viviendas en la c/Mataró, Cardedeu.
Proyecto y dirección.

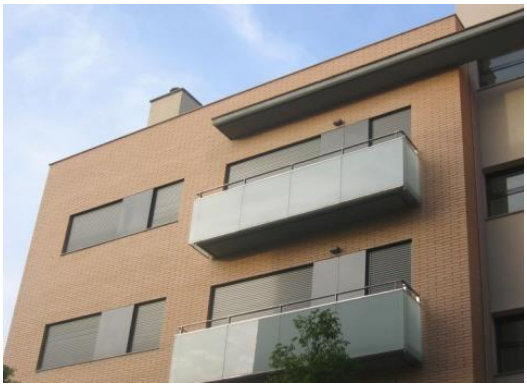

4 viviendas en el Pg. Colom, Cardedeu.
Proyecto y dirección.

4 viviendas en la Gran Via Tomàs Balbey, Cardedeu.
Proyecto y dirección.

2007 **4 viviendas en la c/Rafael de Casanovas, Sta. Coloma de Gramenet.**
Proyecto.

10 viviendas en la c/Mataró y Pg. Colom, Cardedeu.
Proyecto y dirección.

5 viviendas en la c/Mogent, Cardedeu.
Proyecto y dirección.

41 viviendas en la Travessia de l'Església, St. Andreu de Llavaneres.
Proyecto y dirección.

13 viviendas en la c/Mataró, Cardedeu.
Proyecto y dirección.

2006 **6 viviendas en la c/Aragón, Granollers.**
Proyecto y dirección.

2006 **25 VPO en c/Sant Antoni, St. Andreu de Llavaneres.**
Proyecto.

2005 **7 viviendas en la c/Mataró, Cardedeu.**
Proyecto y dirección.

2004 **12 viviendas en el Pg. Mossèn Jaume Gordi, Sta. Coloma de Gramanet.**
Proyecto y dirección.

2003	**3 viviendas en la c/Pere Mercader, Cardedeu.** Proyecto y dirección.
2002	**6 viviendas en la c/Mogent, Cardedeu.** Proyecto y dirección. **2 viviendas en la av. Rei en Jaume, Cardedeu.** Proyecto y dirección.
2001	**4 viviendas en la c/Dolors Granes, Cardedeu.** Proyecto y dirección.
2000	**62 VPP en la Ctra. Dosrius – c/Rifanyes – c/Mataró, Cardedeu.** Proyecto y dirección.

RESIDENCIAL UNIFAMILIAR

2019 **Vivienda unifamiliar aislada en Av/ Vilamajor, Sant Antoni de Vilamajor.**
Proyecto y dirección. En ejecución.

Vivienda unifamiliar aislada en c/Sant Jordi, Sant Pere de Vilamajor.
Proyecto y dirección. En ejecución.

2018 **Vivienda unifamiliar aislada en c/Salvador Espriu, Alella.**
Proyecto y dirección. En ejecución.

Vivienda unifamiliar aislada en c/Beethoven, Cànoves i Samalús.
Proyecto y dirección. En ejecución.

Vivienda unifamiliar aislada en Les Faldes del Montseny, Sant Pere de Vilamajor.
Proyecto y dirección. En ejecución.

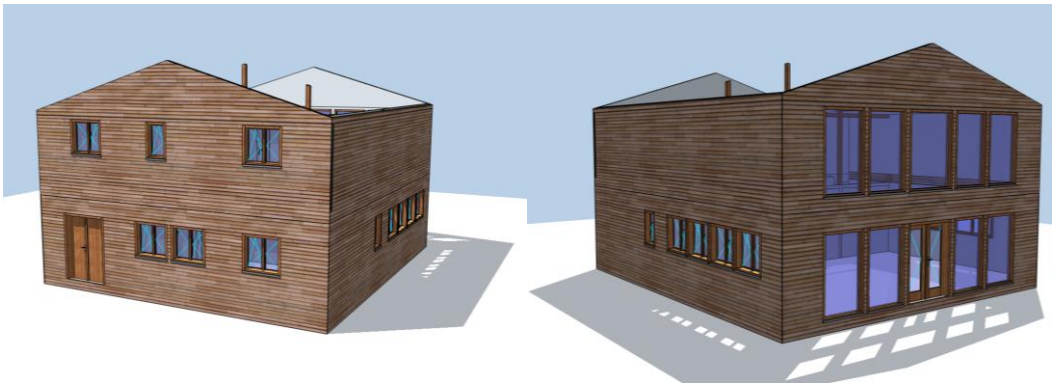

2017 **Vivienda unifamiliar aislada av/ Catalunya en la Serreta, Cardedeu.**
Proyecto y dirección.

Vivienda unifamiliar aislada en c/ Mallorca de Can Vila, Sant Pere de Vilamajor.
Proyecto y dirección.

Vivienda unifamiliar en c/ Ernest Lluch, Teià.
Proyecto y dirección.

2016 **Vivienda unifamiliar aislada en c/ Estatut en Sant Esteve Sesrovires.**
Proyecto y dirección.

2013 **Vivienda unifamiliar aislada Cànoves i Samalús.**
Proyecto y dirección.

2010 **Vivienda unifamiliar aislada en la c/ Tarragona de Teià.**
Proyecto y dirección.

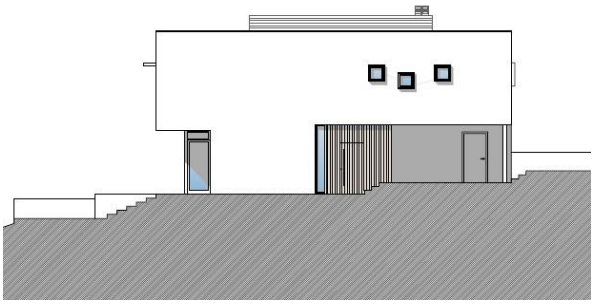

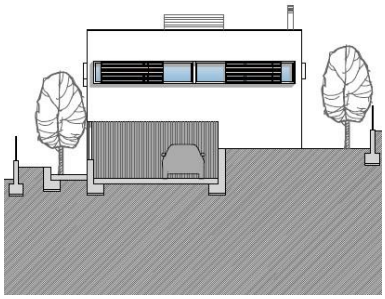

2008 **Vivienda aislada en la av. Balmes. Lliçà de Vall.**
Proyecto.

Reforma y ampliación de una vivienda aislada en la c/de l'Arc, urb. Les Faldes, St. Pere de Vilamajor.
Proyecto y dirección.

2007 **Vivienda aislada en c/Vall d'Aran, urb. Can Bosch, Sta. Maria de Palautordera.**
Proyecto y dirección.

Reforma y ampliación de una vivienda aislada en la c/Major, Sta. Coloma de Gramenet.
Proyecto y dirección.

Reforma y ampliación de una vivienda aislada en la Rda. de Montserrat, Premià de Dalt.
Proyecto y dirección.

2006 **Vivienda aislada en la c/Corredor, urb. Can Vila, St. Pere de Vilamajor.**
Proyecto y dirección.

Vivienda aislada en el Camí de Caldes, Sta. Eulàlia de Ronçana.
Proyecto y dirección.

2005 **2 viviendas en la c/St. Pau, Badalona.**
Proyecto y dirección.

4 viviendas adosadas en la ctra. GE-550, Arbúcies.
Proyecto y dirección.

Vivienda aislada en la c/Iuca, urb. St. Julià d'Alfou, St. Antoni de Vilamajor.
Proyecto y dirección.

2 viviendas adosadas en la av. de Catalunya, La Serreta, Cardedeu.
Proyecto y dirección.

Vivienda aislada en la c/Pirineus, Cardedeu
Proyecto y dirección.

4 viviendas adosadas en la ctra. GE-550, Arbúcies
Proyecto y dirección.

Vivienda aislada en la c/de Sta. Fe, urb. La Miranda, L'Ametlla del Vallès.
Proyecto y dirección.

Vivienda aislada en la c/Donants de Sang, urb. La Serreta, Cardedeu
Proyecto y dirección.

Vivienda aislada en la av. Vilamajor, urb. St. Julià d'Alfou, St. Antoni de Vilamajor.
Proyecto y dirección.

Vivienda aislada en la c/Collsabadell, Llinars del Vallès.
Proyecto y dirección.

Vivienda aislada en la c/, urb. St. Julià d'Alfou, St. Antoni de Vilamajor.
Proyecto y dirección.

2 viviendas adosadas en la c/Cadí, urb. Les Pungoles, St. Pere de Vilamajor.
Proyecto y dirección.

2004 **Vivienda aislada en la av. de Catalunya, urb. La Serreta, Cardedeu.**
Proyecto y dirección.

Vivienda entre medianeras en la c/Guixeres, Badalona.
Proyecto y dirección.

Vivienda aislada en la c/Cervantes, Llinars del Vallès.
Proyecto y dirección.

Vivienda aislada en la c/Eivissa, urb. Can Volart, Cànoves i Samalús.
Proyecto y dirección.

2003 **Vivienda aislada en la c/Pau Casals, urb. Les Roquetes, L'Ametlla del Vallès.**
Proyecto y dirección.

Vivienda aislada en la av. Turó de l'Home, urb. Les Pungoles, St. Pere de Vilamajor.
Proyecto y dirección.

Vivienda aislada en la c/Iuca, urb. Julià d'Alfou, St. Antoni de Vilamajor.
Proyecto y dirección.

Vivienda aislada en la c/Tagamanent, urb. El Mirador, Cànoves i Samalús.
Proyecto y dirección.

2002 **Vivienda aislada en el Pg. Camèlies, urb. St. Julià d'Alfou, St. Antoni de Vilamajor.**
Proyecto y dirección.

Vivienda aislada en la c/Fontalba, Can Miret, St. Antoni de Vilamajor.
Proyecto y dirección.

Vivienda aislada en la c/Dante, La Guinardera, Sta. Coloma de Gramenet.
Proyecto y dirección.

Vivienda aislada en la c/Montseny, urb. St. Julià d'Alfou, St. Antoni de Vilamajor.
Proyecto y dirección.

Vivienda aislada en la c/Ou del Reig, urb. Canada Park, Vallgorguina.
Proyecto y dirección.

2001 **Vivienda aislada en la c/Josep Canudes i Busquets, urb. Els Dominics, Cardedeu.**
Proyecto y dirección.

Vivienda aislada en la c/Corall, urb. Mas Prats, Begur. Gerona.
Proyecto y dirección.

2000 **Vivienda aislada en la c/ de la Noguera, urb. Can Bosch, Sta. Maria de Palautordera.**
Proyecto y dirección.

Vivienda aislada en la c/Alzina, urb. Can Vilardebó. Lliçà de Vall.
Proyecto y dirección.

Vivienda aislada en la c/Sabadell, Lliçà de Vall.
Proyecto y dirección.

Vivienda aislada en la c/Faisan, urb. El Sosiego, Terrassa.
Proyecto y dirección.

Vivienda aislada en la c/Sabadell, Lliçà de Vall.
Proyecto y dirección.

Vivienda aislada en la av. Mas Llombart, St. Fost de Campsentelles.
Proyecto y dirección.

Vivienda aislada en la c/Ausiàs Marc, Sta. Coloma de Gramenet.
Proyecto y dirección.

Vivienda en la c/Major. La Batlloria, St. Celoni.
Proyecto y dirección.

Vivienda aislada en la c/Escultor Llimona. Cardedeu.
Proyecto y dirección.

Vivienda aislada en la c/St. Bernat, urb. La Miranda, L'Ametlla del Vallès.
Proyecto y dirección.

2 viviendas adosadas en la c/Padró. Cardedeu.
Proyecto y dirección.

2 viviendas adosadas en la c/Vallfornés, Can Llança. Cardedeu.
Proyecto y dirección.

1999 **Vivienda entre medianeras en la c/Bosch i Cadellach, Sabadell.**
Proyecto y dirección.

Vivienda aislada en la c/Olzinelles, urb. Can Derrocada, St. Pere de Vilamajor.
Proyecto y dirección.

Vivienda en la c/St. Josep, Cardedeu.
Proyecto y dirección.

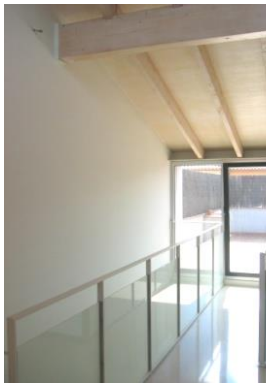

Vivienda en la av. Catalunya, Llerona, Les Franqueses del Vallès.
Proyecto y dirección.

1998	**Vivienda aislada en la c/Beethoven, Riells i Viabrea.** Proyecto y dirección.
1997	**Vivienda aislada en la c/Verge de Montserrat, Sta. Eulàlia de Ronçana.** Proyecto y dirección. **Vivienda aislada en la c/Ramon Muntaner, urb. Can Salgot, Lliçà d'Amunt.** Proyecto y dirección.

EQUIPAMIENTOS

2019 **Restaurante en Av/ Lluis Companys de Sant Cugat del Vallès.**
Proyecto. En ejecución.

Centro de entrenamiento funcional en c/ Farmacia, Llinars del Vallès.
Proyecto y dirección. En ejecución.

2016 **La Barra del Terra Gourmet, nuevo restaurante del Grupo Terra Gourmet a Cornellà.**
Proyecto. En ejecución.

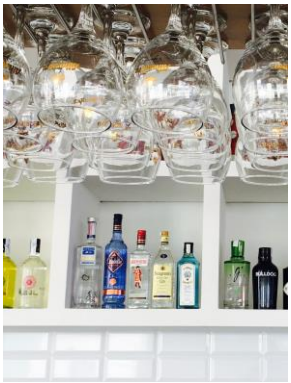

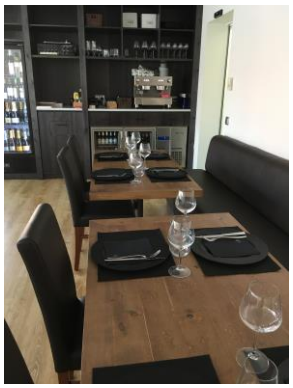

2015 **La Taberna del Terra Gourmet, nuevo restaurante del Grupo Terra Gourrmet a Cornellà.**
Proyecto y dirección

2013 **Nuevo restaurante del Grupo Lateral en Consell de Cent, Barcelona.**
Proyecto y dirección.

2012 **Centro médico en Badalona.**
Proyecto y dirección.

2011 **Gimnasio Vela Club & Fitness en Manresa.**
Proyecto y dirección.

2008 **Reforma general del Club Náutico El Balís en Sant Andreu de Llavaneres.**
Proyecto y dirección.

2006 **Centro Cívico en Sant Andreu de Llavaneres.**
Ayuntamiento de Sant Andreu de Llavaneres,
Proyecto.

CONCURSOS

2018 **1º PREMIO**
Cubierta Verde en una Escuela en la c/ Consell de Cent, Barcelona.
Ayuntamiento de Barcelona.

2018 **1º PREMIO**
Cubierta Verde en Frimercat, Barcelona.
Ayuntamiento de Barcelona.

2018 **Cubierta Verde en un edificio plurifamiliar en la c/ Sant Pau, Barcelona.**
Ayuntamiento de Barcelona.

2011 **Residencia asistida y centro de día para la tercera edad en La Seu d'Urgell**
Ayuntamiento de La Seu d'Urgell.
En colaboración con Adrián Mallol, arquitecto y Sociedad Orgánica.

Concurso realizado con módulos tridimensionales autoportantes según el sistema "edificación modular integral industrializada" (eMii) desarrollado por COMPACT HABIT (www.compacthabit.com), empresa especialista en construcción modular.

2010 **2º PREMIO**
15 Viviendas de Protección Oficial en Vallcarca
Patronat Municipal de l'Habitatge de Barcelona
En colaboración con Adrián Mallol, arq.

Concurso realizado a partir de módulos autoportantes de la empresa especializada en construcción industrializada MODULTEC Modular Systems (www.modultec.es) y con revestimientos de fachada de tablero macizo de madera contralaminada de gran formato de KLH Massivholz GmbH (www.klh.at)

2009 **100 viviendas protegidas en la finca U.E. 2H2 del Polígono Sur de Jerez**
Empresa Municipal de la Vivienda de Jerez SA.

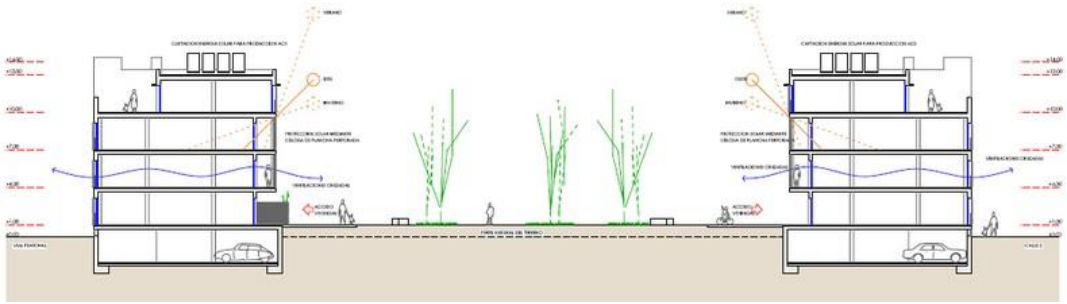

2008 **Museo del Medio Ambiente y el Clima en el barrio de La Mariola, Lleïda.**
Empresa Municipal de Urbanismo de Lleida SL.
En colaboración con P. Forns, T. Carrera y G. Martínez, arqs.

2008 **Escuela infantil Sant Pere, Sant Andreu de Llavaneres.**
Ayuntamiento de Sant Andreu de Llavaneres.
A. Mallol + Q. Padró + D. Colafranceschi + X. Olivilla, arqs.
colaborador

2008 **73 viviendas protegidas en la finca 386 del Plan Parcial Sur 2 de Lleïda.**
Empresa Municipal de Urbanismo de Lleida.
en colaboración con P. Forns, T. Carrera, G. Martínez, J. Farreny y M. Sainz, arqs.

Concurso realizado a partir de elementos prefabricados de hormigón armado según el sistema Deltamix de HORMIPRESA.

REFORMA

2019

Reforma de 4 viviendas en Ronda Sant Pere de Barcelona
Proyecto y dirección. En ejecución.

Remonta en c/ Aragó de Barcelona
Dirección. En ejecución.

Reforma de 14 viviendas apareadas en Cardedeu.
Proyecto y dirección. En ejecución.

Reforma de un edificio plurifamiliar en el casco antiguo de Manresa.
Proyecto y dirección. En ejecución.

Reforma de una vivienda en la c/ Calàbria de Barcelona
Proyecto y dirección. En ejecución.

Reforma de una vivienda en la c/St. Francesc, Tiana
Proyecto.

2018 **Reforma de una vivienda en la c/Tuset, Barcelona**
Proyecto y dirección.

Reforma de una vivienda unifamiliar en Can Bonastre de Piera.
Proyecto y dirección.

Reforma parcial de una vivienda en c/Lluís Vives, Granollers.
Proyecto y dirección.

Reforma de una vivienda en la c/St. Jaume, Granollers.
Proyecto y dirección.

2017 **Reforma de una vivienda en la c/ del Mont, Vilassar de Mar.**
Proyecto y dirección.

Reforma de una vivienda en Poble Sec de Barcelona.
Proyecto y dirección.

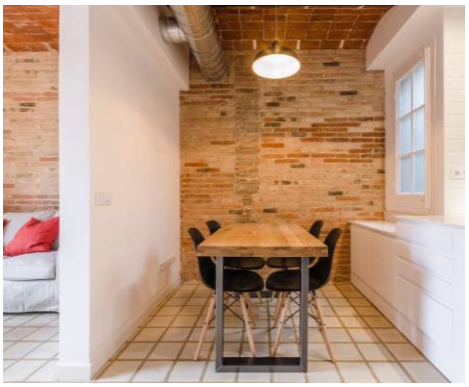

2016 **Reforma de una vivienda en la Gran Vía de Barcelona.**
Proyecto y dirección.

Reforma integral de una vivienda unifamiliar en la urb. Bellamar de Castelldefels.
Proyecto y dirección.

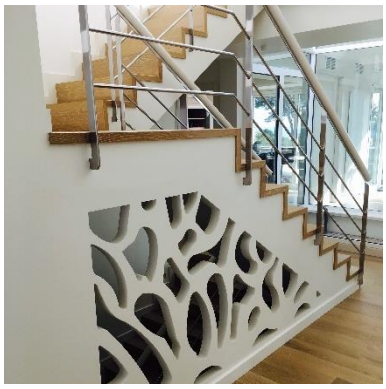

2015 **Reforma de una vivienda unifamiliar en SuperMaresme, St. Andreu de Llavaneres.**
Proyecto, dirección y gestión de obra.

2013 **Rehabilitación de una vivienda unifamiliar en el casco urbano de La Garriga.**
Proyecto y dirección

2012 **Rehabilitación de una vivienda unifamiliar en el casco histórico de Hostalric, Girona.**
Proyecto y dirección

2009 **Fachadas del edificio plurifamiliar en la c/del Pi, Cardedeu.**
Proyecto y dirección.

2008 **Rehabilitación de la masia catalogada Can Palomer, Sant Feliu de Buixalleu, Girona.**
Proyecto y dirección.

Reforma parcial de la fachada de la finca situada en la c/Pallars, Sabadell.
Proyecto y dirección.

2007 **Rehabilitación de una fachada modernista catalogada en la c/Hospital, Cardedeu.**
Proyecto y dirección.

2006 **Fachadas y consolidación estructural de la finca catalogada de Can Cabot, av. Sant Andreu, Sant Andreu de Llavaneres.**
Proyecto y dirección.

2004 **Fachadas de edificio plurifamiliar en la av. President Companys, Badalona.**
Proyecto y dirección.

2003 **Fachadas de edificio plurifamiliar en la c/Barcelona esquina con c/Ramon Llull de Cardedeu.**
Proyecto y dirección.

2002 **Fachada catalogada en la c/Dr. Daurella, Cardedeu.**
Proyecto y dirección.

2000 **Fachada catalogada en la pasaje d'Albert Pinyol, Les Corts, Barcelona.**
Proyecto y dirección.